

PIANTA SOLAI QUOTA m:11.80

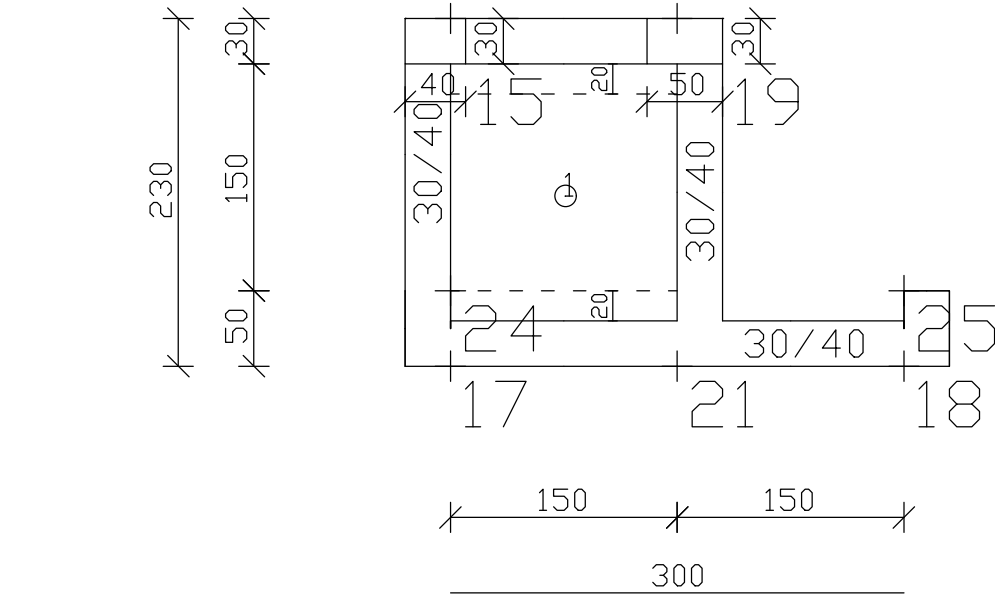

PIANTA SOLAI QUOTA m:13.00

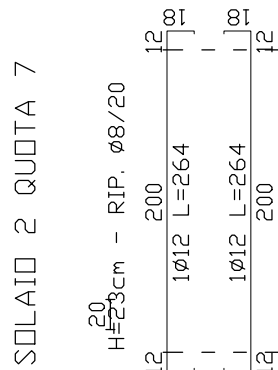

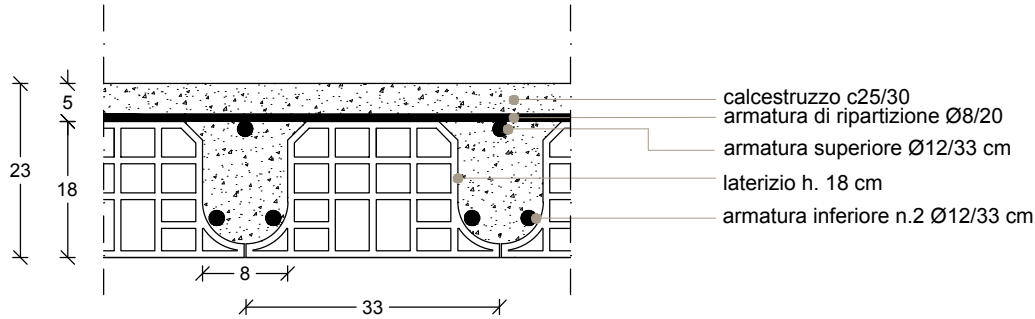

INTERVENTI DI POTENZIAMENTO DEL PATRIMONIO PUBBLICO ESISTENTE E DI RECUPERO DI ALLOGGI DI PROPRIETA' PUBBLICA PER INCREMENTARE LA DISPONIBILITA' DI ALLOGGI SOCIALI E SERVIZI ABITATIVI PER CATEGORIE FRAGILI PER RAGIONI ECONOMICHE E SOCIALI INTERVENTI INFRASTRUTTURALI FINALIZZATI ALLA SPERIMENTAZIONE DI MODELLI INNOVATIVI SOCIALI E ABITATIVI

FESR
SICILIA 2014-2020

LINEA 9.4.1.
C.U.P. G67J17000010006 C.I.G. ZDF2852D29

RISTRUTTURAZIONE DI EDIFICIO SITO IN CATANIA C.SO INDIPENDENZA 146 PER LA REALIZZAZIONE DI N° 21 ALLOGGI SOCIALI E SPAZI SOCIO-EDUCATIVI DI PERTINENZA

PROGETTO ESECUTIVO
(ai sensi dell'art. 23, comma 8 D.Lgs. 50/2016)

ESECUTIVI SOLAI q. 11,80 - 13,00 mt					DATA PROGETTO 05/08/2019	
FASE PE	OPERA C04	AMBITO STR	TIPO EGS	N° / SIGLA 24	REV A	SCALA 1:50 1:10
A	05/08/2019	EMISSIONE				Vigore
Rev.	DATA	DESCRIZIONE				STATO



PROGETTISTA STRUTTURE C.A.
ING. SANTO TIRENDI
Iscritto all'Ordine degli Ingegneri di Catania al n. 2012



PROGETTISTA STRUTTURE C.A.
ING. PIETRO ANTONIO FURNARI
Iscritto all'Ordine degli Ingegneri di Catania al n. 4357

RESPONSABILE UNICO DEL PROCEDIMENTO
ARCH. IRE MARIA BARATTA
Iscritta all'Ordine degli Architetti di Catania al n. 11462

SUPP. AL RESPONSABILE UNICO DEL PROCEDIMENTO
ARCH. GIUSEPPE LANZA
Iscritto all'Ordine degli Architetti di Catania al n. 542

PROGETTISTA
ING. VALERIA VADALÀ
Iscritta all'Ordine degli Ingegneri di Catania al n. 2577

COLLABORATORE ALLA PROGETTAZIONE
ING. ROBERTO GRAVINA

VISTI E APPROVAZIONI

ELABORATO VERIFICATO
art.26 D.Lgs. 50/2016
LICCIARDELLOPROGETTI S.r.l.